

STATO DI FATTO
(DIA del 01.08.2006 prot.18132 e sanatoria assentita il 05.03.2009 prot.468/2008)

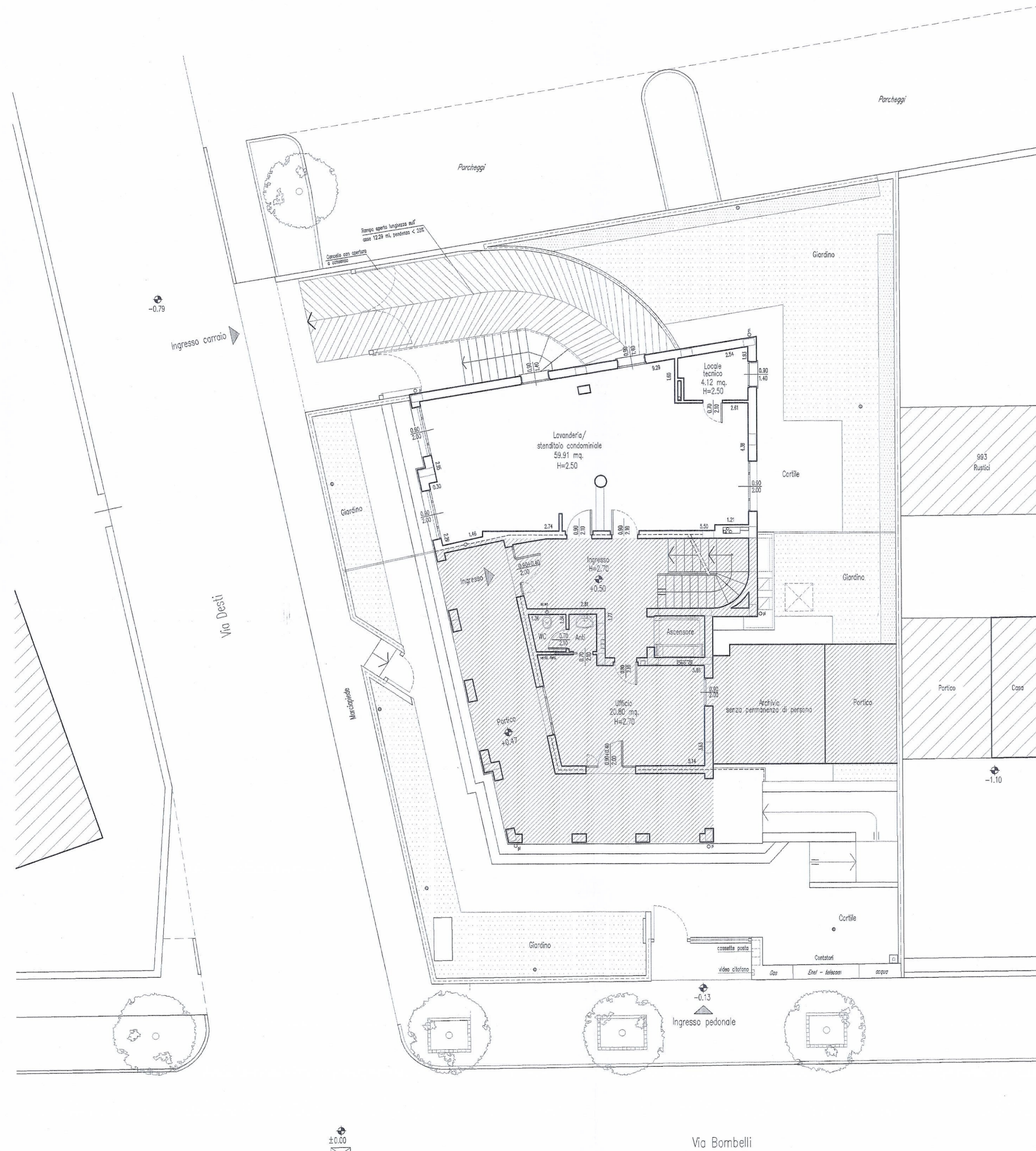

PIANTA PIANO TERRA

STATO DI PROGETTO

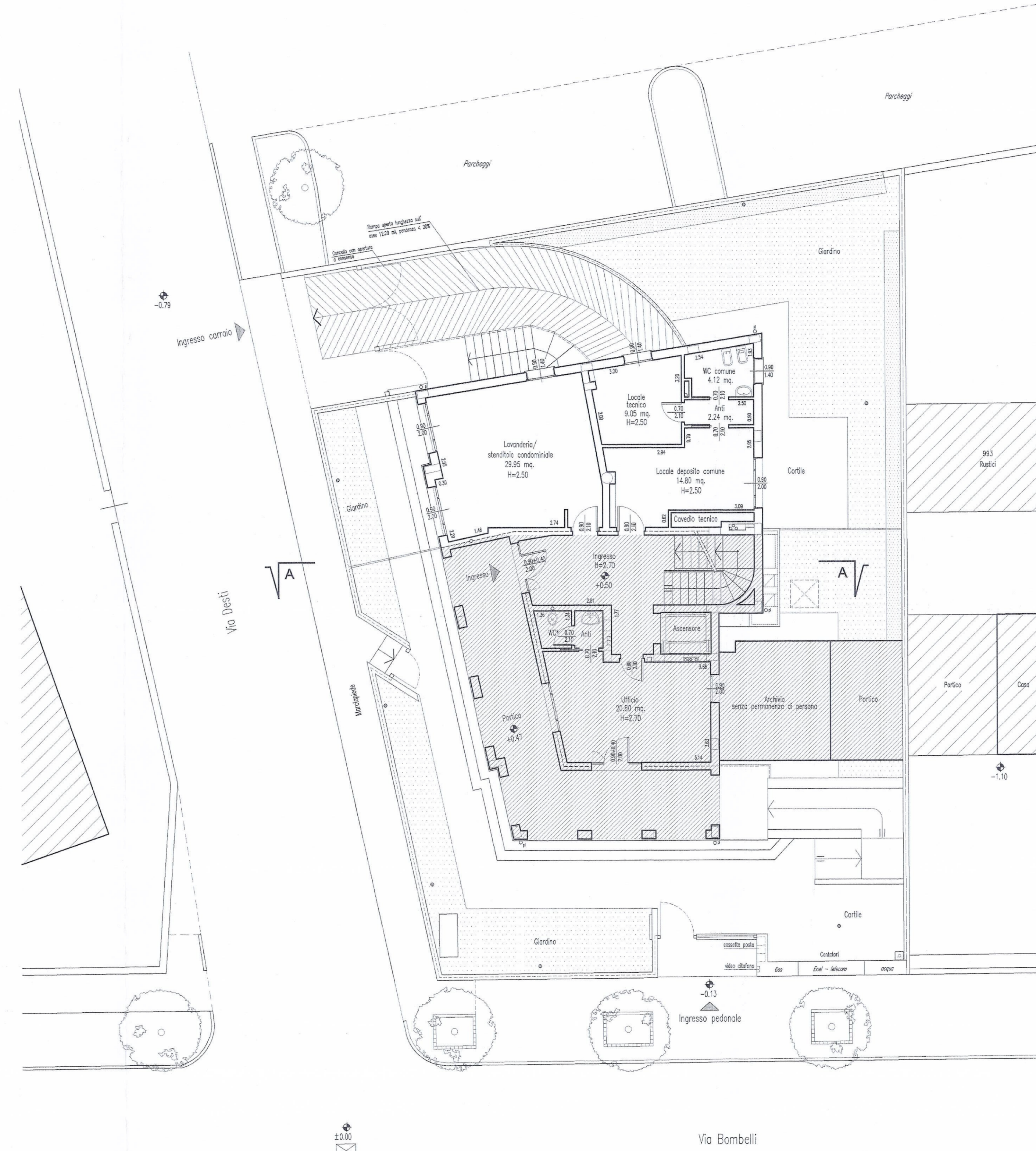

PIANTA PIANO TERRA

STATO COMPARATIVO

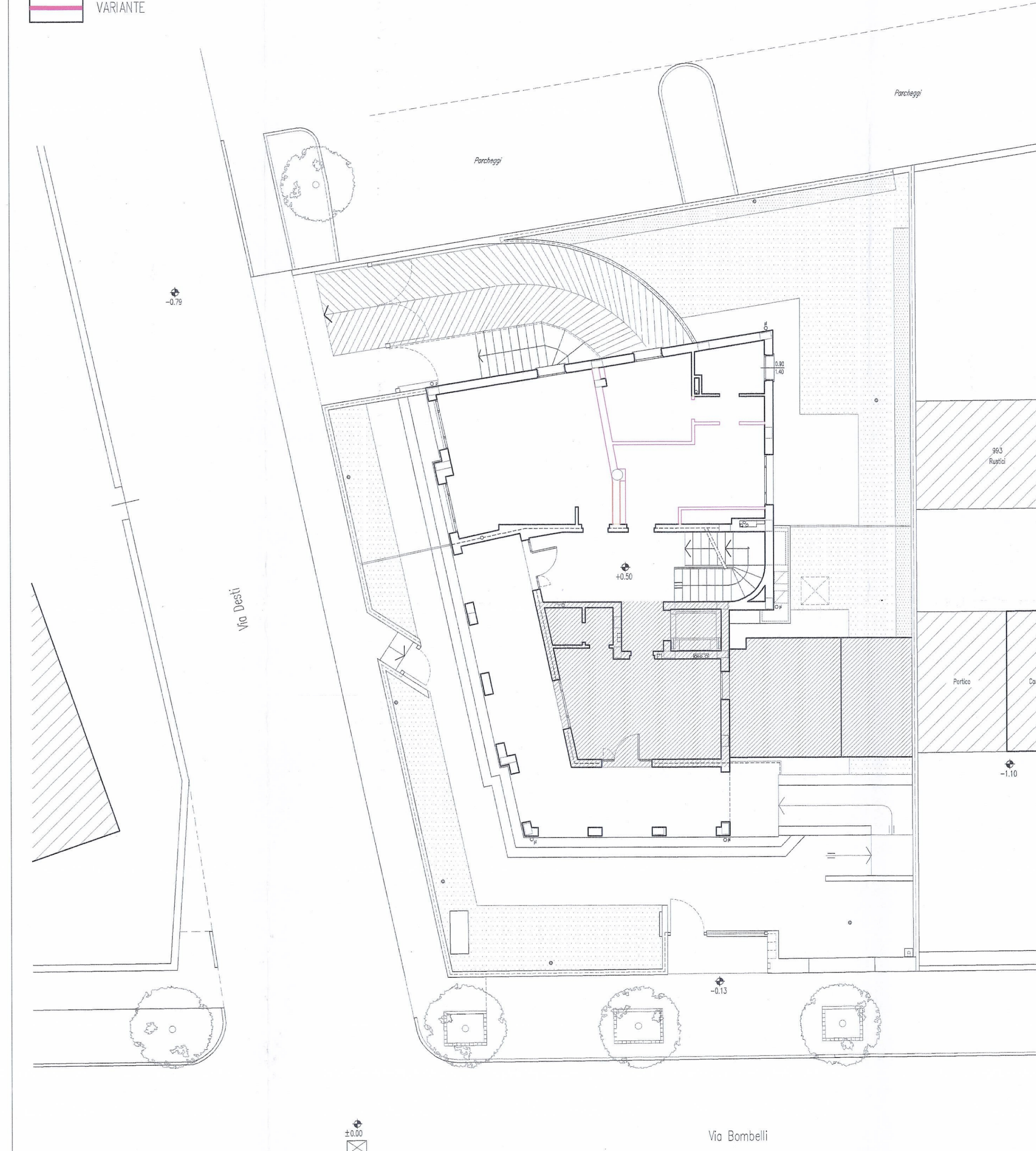

PIANTA PIANO TERRA

SUPERFICI LORDE

STATO DI PROGETTO			
N° unità	Piano	Superficie utile lorda	Destinazione d'uso
1	Terra	116,24 mc.	Parti comuni
2	Terra	27,94 mc.	Comune
3	Terra	18,47 mc.	Archivio
4	Terra	10,98 mc.	Partito
5	Terra	2,31 mc.	Corridoio tecnico
6	Terra	25,92 mc.	Spazio per servizi
7	Terra	10,88 mc.	Locale tecnico

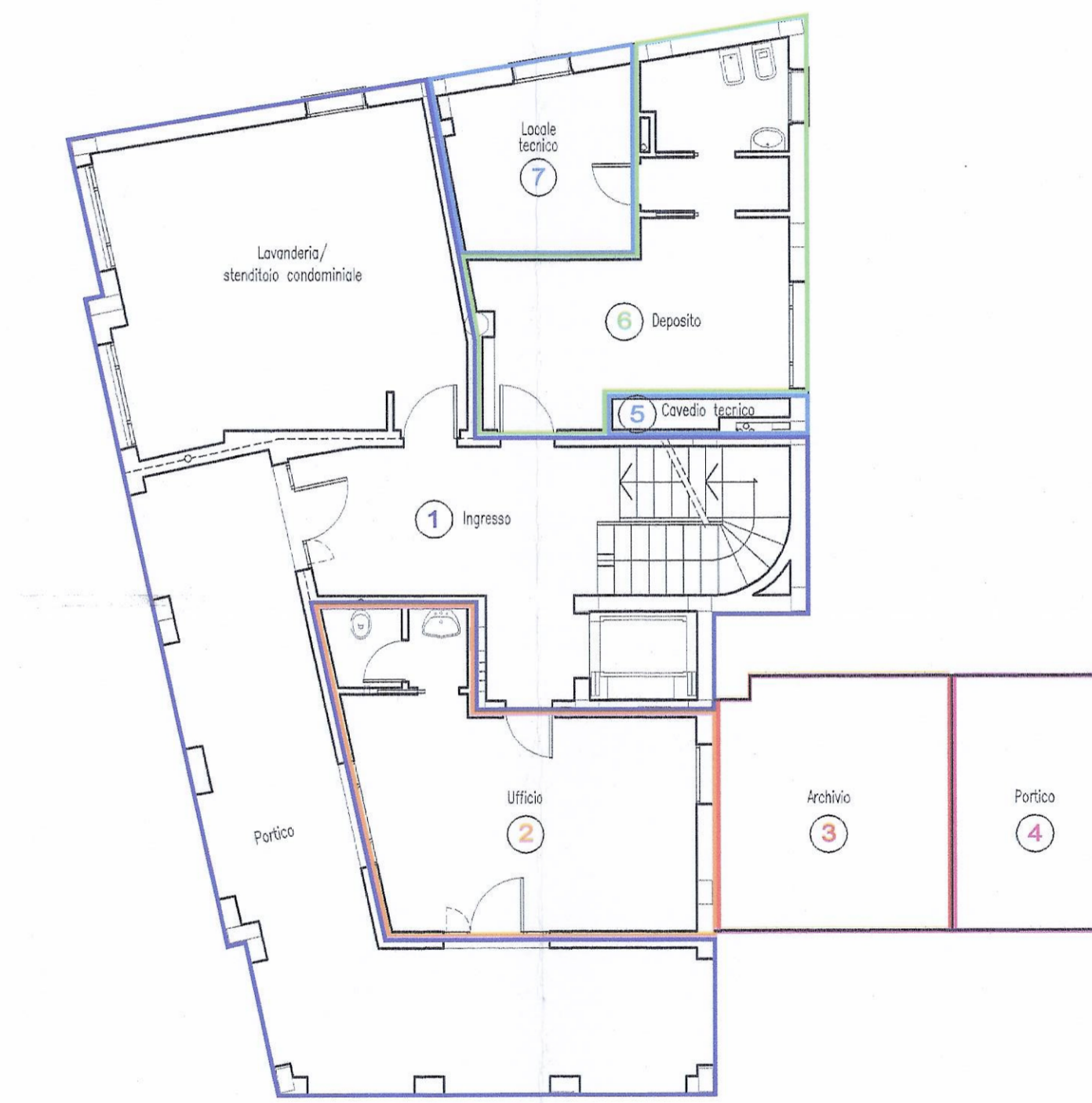

PIANTA PIANO TERRA

VERIFICA REQUISITI IGIENICI						
Destinazione uso del locale	Altezza	Altezza Minima	Altezza Massima	Superficie netta di pavimento	Superfici	R.A.
PIANO TERRA				29,95	/	/
LAVANDERIA	2,50			14,80	/	/
DEPOSITO COMUNE	2,50			3,21	/	/
ANTI	2,50			4,12	1,25	1,25
WC COMUNE	2,50			7,05	/	/
LOCALE TECNICO	2,50			20,80	4,40	7,90
UFFICIO	2,70			2,31	/	/
ANTI	2,50			1,84	/	/
WC	2,70			1,63	/	/

NOTA
 >>> Il locale è predisposto di ventilazione naturale.
 * Il locale è predisposto di ventilazione forzata.

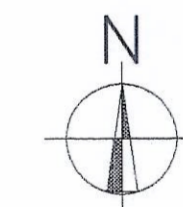

Il progettista
 STUDIO PICCIONI Associato
 PICCIONI Geom. Mario
 PICCIONI Dott. Ing. Pierluca

Il committente
 EUROCASE di Gini Fulvio

STUDIO PICCIONI Associato
 28015 SOREBINA (CR) - Via Bertasi, 6
 Tel. 0374.343.418 - fax 0374.348.700 - P.fax 010.62870196
 e-mail: info@studiospiccioni.com - www.studiospiccioni.com

Committente
 EUROCASE di Gini Fulvio

Oggetto
 Formazione locale deposito al piano terra, nel complesso residenziale sito in Crema Via Bombelli, 3.

Data 15.09.2004
4°aggior. 28.07.2006
5°aggior. 08.03.2011
6°aggior.

Elaborato
 STATO DI FATTO / PROGETTO / COMPARATIVO
 Pianta piano terra
 Superfici lorde

Scala
 1:100

Tavola
A3

Posizione Archivio
 EURH0103

Lo STUDIO PICCIONI Associato si riserva la proprietà di questo elaborato, la cui riproduzione è vietata.